



Trustpilot Gemiddeld met 4.9 beoordeeld



# Subsidie handleiding van Totaaladvies.nl

Met de complete subsidiehandleiding van Totaaladvies.nl neemt u de regie over uw eigen verduurzamingstraject volledig in de praktijk. In dit stapsgewijze overzicht laten we u precies zien hoe u zelfstandig, succesvol en zonder onnodige vertraging een subsidieaanvraag indient. Van het verzamelen van de juiste documenten tot het foutloos doorlopen van het digitale loket: met deze praktische gids loodsen we u helder door het gehele proces, zodat u geen euro aan financieel voordeel laat liggen.

Dit vind je in het e-book

# Inhoudsopgave

1

## Wat voor subsidie is er?

De meestgestelde vragen

pagina 2

2

## Wat zijn de voorwaarden?

Alle spelregels

pagina 3

3

## Wat moet ik weten?

Alles over de ISDE-subsidie

pagina 4

4

## Wat heb ik nodig?

Een handige checklist

pagina 5

5

## Hoe vraag ik subsidie aan?

Stap voor stap

pagina 6-8



### Meer hulp nodig?

Onze energieadviseurs staan elke werkdag voor je klaar van 9:00 tot 17:00 uur. Je kunt ons bereiken via de onderstaande kanalen:

☎ 058 401 10 96

🌐 [www.totaaladvies.nl](http://www.totaaladvies.nl)

💬 [info@totaaladvies.nl](mailto:info@totaaladvies.nl)

## De meestgestelde vragen

# 1 Wat voor subsidie is er?

Voor woningeigenaren heeft de overheid de Investeringssubsidie duurzame energie en energiebesparing (ISDE) in het leven geroepen. Elk jaar komt er nieuw budget vrij en de subsidieregeling loopt in ieder geval door tot 2030.



## Voor welke producten is deze subsidie beschikbaar?

De ISDE-subsidie is beschikbaar voor zonneboilers, isolatie, warmtepompen, elektrische kookplaten en aansluitingen op het warmtenet.

Het totale beschikbare bedrag voor 2024 is

**€500 miljoen**

## Is de subsidie beschikbaar?

De subsidiepot wordt elk jaar opnieuw aangevuld. Is er dit jaar geen subsidie meer beschikbaar? Dan kun je deze volgend jaar aanvragen als de subsidie is aangevuld. De huidige beschikbare subsidie vind je op de website van de RVO.

## Hoe lang heb ik om de subsidie aan te vragen?

Je hebt na het installeren van een zonneboiler, warmtepomp of isolatie tot 24 maanden de tijd om de subsidie aan te vragen. Vraag je subsidie aan voor meerdere producten? Dan geldt deze periode vanaf de installatiedatum van het eerste product.



“Ons advies is om je subsidieaanvraag direct na de installatie te doen.

Zo vergeet je het niet en loop je niet per ongeluk geld mis.”

-Tycho, adviseur bij Totaaladvies.nl

## Voor hoeveel producten kan ik subsidie aanvragen?

Je kan per product maximaal 1 keer subsidie aanvragen.

## Zijn er ook lokale subsidies? En kan ik die combineren met ISDE subsidie?

Naast de landelijke ISDE subsidie kan het zijn dat lokale subsidies beschikbaar zijn. Lokale subsidies kunnen in sommige gevallen honderden euro's extra opleveren. Check daarom op de website van je gemeente of provincie of er extra subsidies voor jou beschikbaar zijn.

## 2 Wat zijn de voorwaarden?

Om in aanmerking te komen voor subsidie moet je voldoen aan een aantal voorwaarden, ongeacht welk product je laat installeren.



### Zo kom je in aanmerking

- Je bent eigenaar van de koopwoning in Nederland waar het product wordt geplaatst (of je wordt dat direct na de installatie). Deze koopwoning moet wel jouw hoofdverblijf zijn of binnenkort worden.
- Het product moet nieuw aangeschaft zijn.
- **Het product moet worden geïnstalleerd door een gecertificeerde installateur. Alle Installateurs van Totaaladvies.nl zijn gecertificeerd.**

#### ↳ Ben je van plan een product zelf te installeren?

Overweeg dan toch om dit door een installateur te laten doen. Door de hoogte van de subsidie kan het laten uitvoeren van de installatie door een installateur enorm schelen in de uiteindelijke kosten.

- De factuur en betaalbewijzen staan op naam en adres van de persoon die de subsidieaanvraag doet.
- Je kunt alleen subsidie aanvragen voor de huidige oppervlakte van je woning, niet voor een aanbouw, nieuwe verdieping of een dakkapel.
- De subsidie wordt aangevraagd binnen 24 maanden na de installatie. Vraag je subsidie aan voor meerdere producten? Dan geldt deze periode vanaf de uitvoerdatum of installatiedatum van het eerste product.

#### 💡 Wat is het verschil tussen uitvoerdatum en installatiedatum?

De uitvoerdatum is de datum waarop alle werkzaamheden rondom het aanbrengen van isolatie zijn voltooid. De installatiedatum is de datum waarop de warmtepomp, zonneboiler of aansluiting op een warmtenet is aangesloten en ook werkend is.



### Laat je adviseren!

Met onze vrijblijvende hulp adviseren we je over de mogelijkheden van het verduurzamen van je huis, wat het kost, wat het oplevert en de hoogte van de subsidie

- ✓ Gratis persoonlijk advies op maat
- ✓ Scherp aanbod van onze gecertificeerde installateurs
- ✓ Snel online geregeld, helemaal vrijblijvend!

 **Vraag aan!**

# 3 Wat moet ik weten?

Om verduurzamen zo aantrekkelijk mogelijk te maken, kun je tot maar liefst 30% van de totale kosten terugkrijgen. Op deze pagina hebben we extra info, bedragen en tips over ISDE-subsidie voor je op een rijtje gezet.

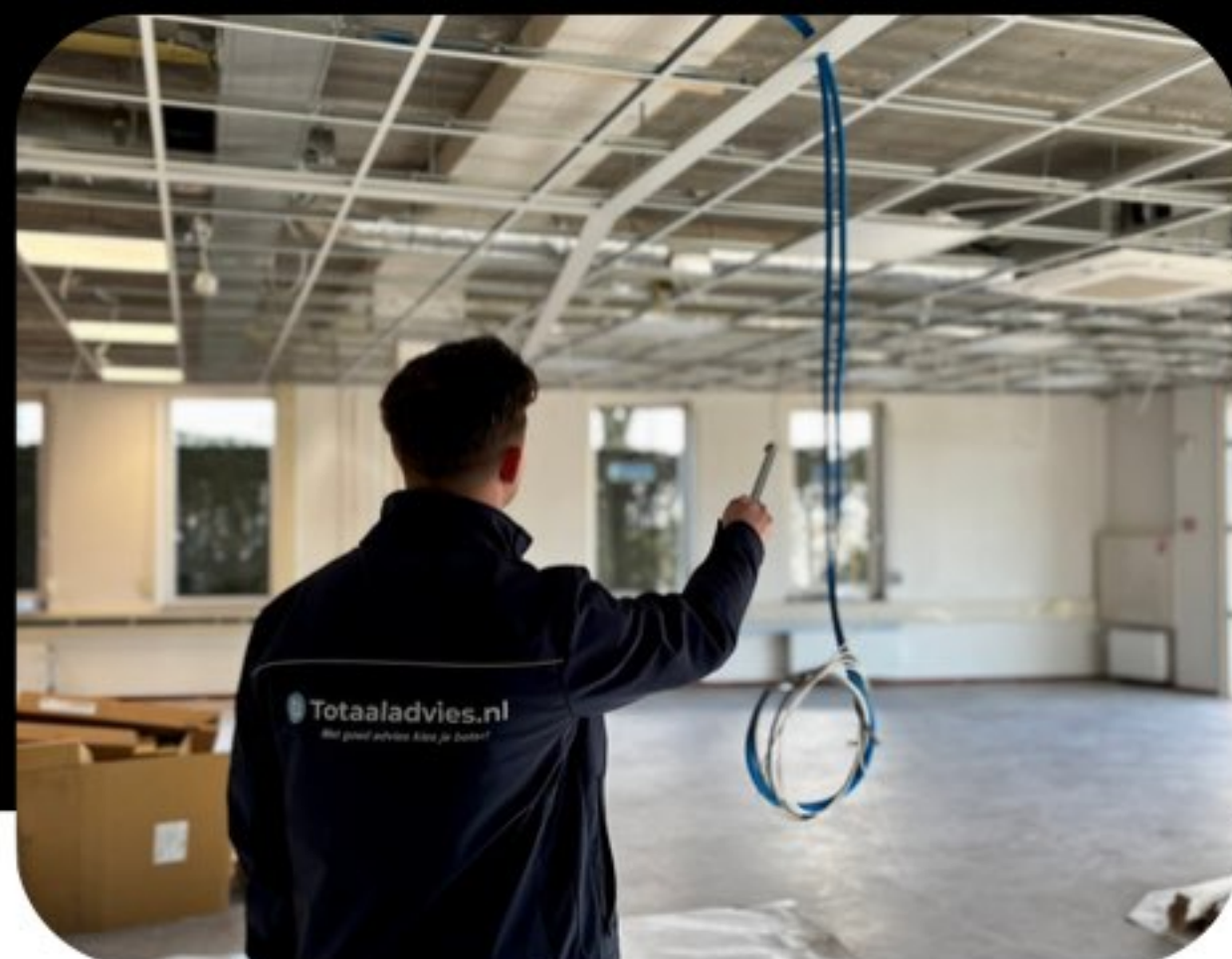

## Een aantal feiten

- Je kunt subsidie aanvragen voor één of meerdere verduurzamingsmaatregelen, zoals isolatie, een warmtepomp, zonneboiler, aansluiting op een warmtenet of ventilatie.
- Laat je binnen 24 maanden een tweede isolatiemaatregel uitvoeren, of combineer je isolatie met een warmtepomp, zonneboiler of warmtenetaansluiting? Dan wordt het subsidiebedrag voor de isolatiemaatregel(en) verdubbeld.
- Niet alle isolatiematerialen, warmtepompen, zonneboilers en ventilatiesystemen komen in aanmerking voor subsidie. Alleen producten die voldoen aan de eisen van de RVO en beschikken over een geldige meldcode zijn subsidiabel.
- De werkzaamheden moeten worden uitgevoerd door een bouw- of installatiebedrijf; doe-het-zelfwerk komt niet in aanmerking voor ISDE-subsidie.
- De subsidie wordt na uitvoering van de werkzaamheden aangevraagd en moet uiterlijk binnen 24 maanden na uitvoering van de eerste maatregel worden ingediend.

## Hoeveel subsidie krijg ik?

Product	Bedrag per product
Hybride warmtepomp	€1.500 - €5.250
Zonneboiler / warmtepompboiler	€500 - €2.400
Elektrische kookvoorziening	€400
Aansluiting warmtenet	€3.775
Ventilatiesysteem	€400

Isolatietype	Bedrag per m2 voor 1 product	Bedrag per m2 voor 2 producten	Minimale m <sup>2</sup>	Maximale m <sup>2</sup>
Buitenmuurisolatie	€20,25	€40,50	10 m <sup>2</sup>	170 m <sup>2</sup>
Spouwmuurisolatie	€5,25	€10,50	10 m <sup>2</sup>	170 m <sup>2</sup>
Dakisolatie	€16,25	€32,50	20 m <sup>2</sup>	200 m <sup>2</sup>
Vloerisolatie	€5,50	€11,00	20 m <sup>2</sup>	130 m <sup>2</sup>
Bodemisolatie	€3,00	€6,00	20 m <sup>2</sup>	130 m <sup>2</sup>
HR++ glas	€25,00	€50,00	3 m <sup>2</sup>	45 m <sup>2</sup>
HR+++ glas (triple)	€111,00	€222,00	3 m <sup>2</sup>	45 m <sup>2</sup>

↳ Bij aankoop van 2 producten krijg je twee keer zoveel subsidie

Een handige checklist

## 4 Wat heb ik nodig?

Het aanvragen van subsidie lijkt ingewikkeld, maar een goede voorbereiding is het halve werk. Gebruik daarom de onderstaande checklist om je aanvraag snel en gemakkelijk af te kunnen ronden.



### Een afgeronde installatie

Heeft de installateur alle werkzaamheden afgerond? Super. Daarna kun je pas beginnen met je subsidieaanvraag.

### Foto's van de installatie

Aan de hand van foto's wordt gecheckt wat voor product er is geplaatst. Maak daarom tijdens de installatie een foto van het isolatiemateriaal.

### Factuur en betaalbewijs

Tijdens je aanvraag moet je de factuur en een betaalbewijs uploaden. Als betaalbewijs kun je bijvoorbeeld een afschrift van je bankrekening gebruiken. Daarnaast moet je een aantal gegevens invullen die je op de factuur kunt vinden:

- de adresgegevens van de installateur
- het KVK-nummer van de installateur
- het merk
- het type
- de meldcode

### DigiD inloggegevens

Om te starten met je subsidieaanvraag, moet je inloggen met je DigiD. Het is slim om je inloggegevens bij de hand te hebben, zodat je snel van start kan.

**“Heb je alles aangevinkt? Dan ben je klaar om te beginnen!”**

# 5 Hoe vraag ik subsidie aan?

Het is tijd om aan de slag te gaan met je subsidieaanvraag. Met het onderstaande stappenplan begeleiden we je stap voor stap door het proces heen. Zo heb je binnen no-time je aanvraag ingediend.

## Log in met je DigiD

- Ga naar [Ga naar https://www.rvo.nl/subsidies-financiering/isde](https://www.rvo.nl/subsidies-financiering/isde) en kies voor **woningeigenaren, zakelijke gebruiker of aanvragen voor iemand anders**. kies voor **woningeigenaren, zakelijke gebruiker of aanvragen voor iemand anders**.
- Login met je DigiD
- Log je voor de eerste keer in? Dan moet je een profiel aanmaken. Een aantal gegevens staan ingevuld. De missende gegevens kun je zelf aanvullen.
- Is alles ingevuld? Klik dan op **Opslaan** en **Sluiten**.

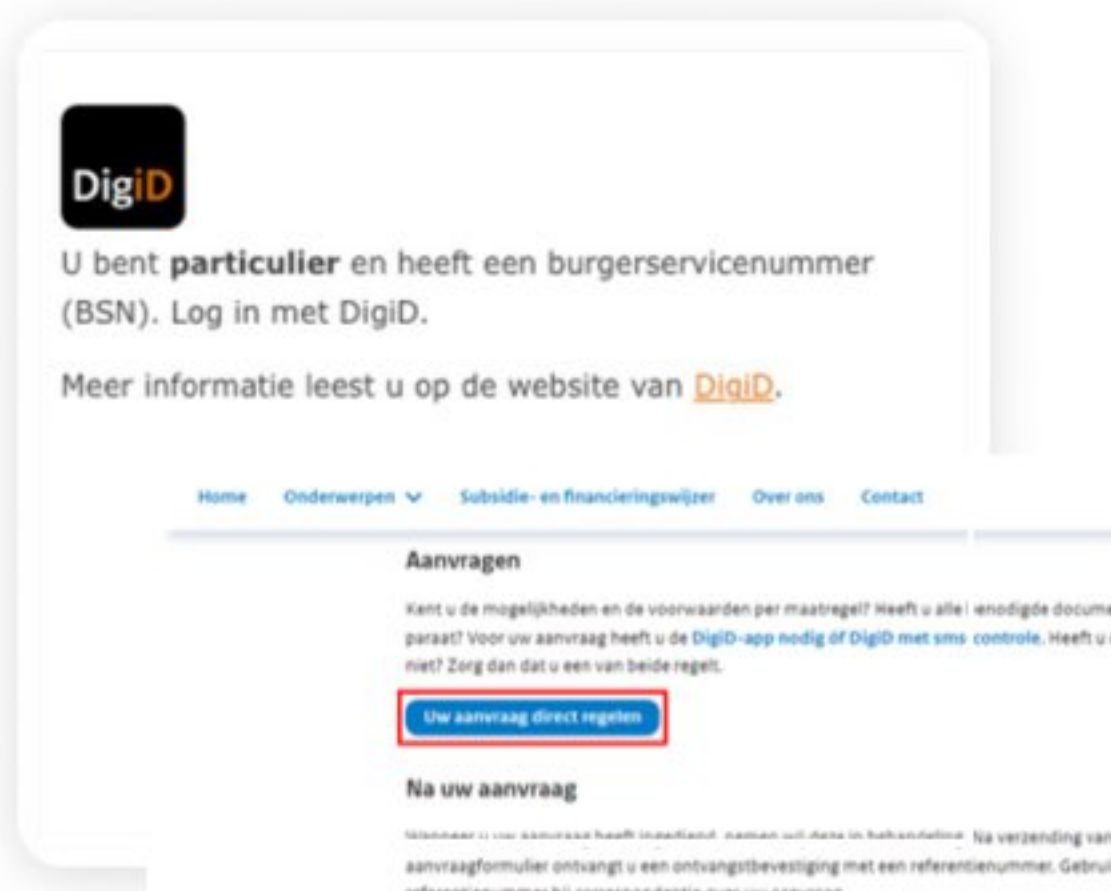

## Start de subsidieaanvraag

- Klik op **Nieuwe aanvraag**.
- Klik op **ISDE aanvraagformulier**. Staat deze niet in de lijst? Zoek dan op ISDE en klik op **Zoek**. Het aanvraagformulier komt dan naar voren.
- Lees de introductietekst en klik op **Volgende**.
- Lees de vragen door en vink hierbij aan wat voor jou van toepassing is. Klik daarna op **Volgende**.

## Vul je persoonsgegevens en woninggegevens in

- Vul alle gegevens in en klik op **Volgende**.
- Er volgt een pop-up over je adres. Lees de tekst door. Klopt het adres? Vink dan 'Ja' aan. Klopt het adres niet? Vink dan 'Nee' aan en vul het juiste adres in. Klik daarna op **Afronden**. Bekijk het overzicht en als alle gegevens kloppen, klik op **Volgende**.



## Voeg je maatregel toe

- In dit scherm kun je de uitgevoerde maatregelen indienen. Klik op **Maatregel toevoegen**.
- Klik op de knop **Selecteren** bij welke maatregel je hebt laten uitvoeren.
- Bij isolatie: je krijgt de mogelijkheid om het juiste type isolatie te selecteren. In dit voorbeeld gebruiken we spouwmuurisolatie.
- Vul in dit scherm het aantal geïsoleerde vierkante meter in. Dit getal kun je vaak terugvinden op de factuur van de installateur. Vink daarna het onderliggende vinkje aan. Klik daarna op **Volgende**.

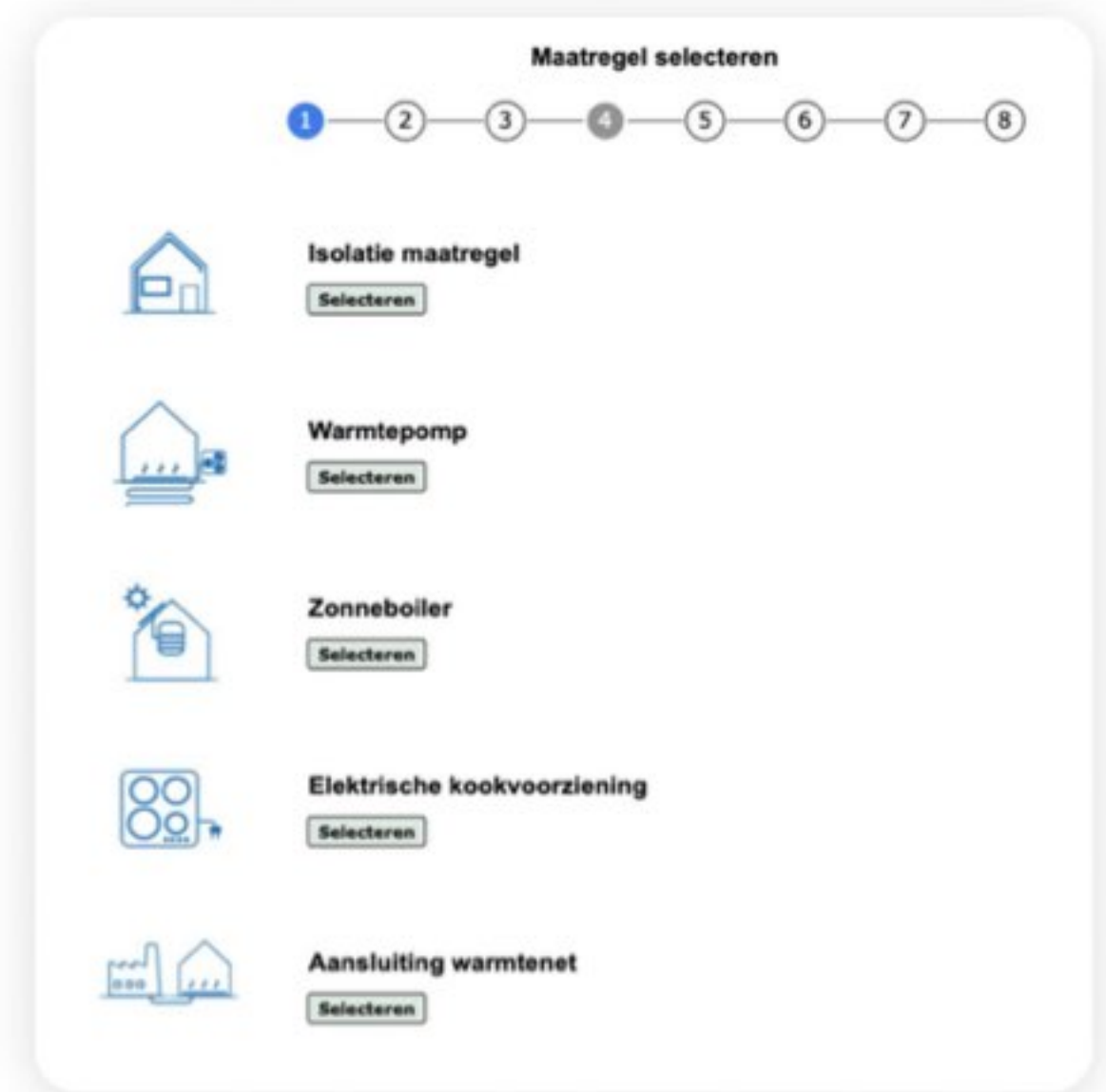

**Installatiedatum**

Op welke datum is de maatregel geïnstalleerd?

**Bouw- of bouwinstallatiebedrijf**

Is het bouw- of bouwinstallatiebedrijf dat de maatregel heeft geïnstalleerd gevestigd in Nederland?  Ja  Nee

KVK nummer

Naam

Postcode

Huisnummer  Toevoeging

Straat

Plaats

Contactpersoon

Telefoonnummer contactpersoon

## Vul de gegevens van de installateur in

- Klik op het blauwe knopje en selecteer de installatiedatum. Klik daarna op **Ja**. Daarna verschijnen er extra velden die je moet invullen. Hier kun je de adresgegevens van de installateur invullen. Deze gegevens kun je vinden op de factuur. Heb je alle velden ingevuld? Klik dan op **Volgende**.

## Vul de meldcode in

Aan de meldcode kan de RVO herkennen welke isolatie er is geplaatst.

- Vul hier de meldcode in. Deze kun je vinden op de factuur. De meldcode begint met de letters **KA**. Heb je geen meldcode gekregen? Neem dan contact op met de installateur om deze op te vragen.
- Verschijnt de juiste informatie? Klik dan op **Volgende**.

Geef uw zoekopdracht en klik op "Zoeken".

1 2 3 4 5 6 7

76 resultaten gevonden.

Meldcode	Categorie	Merk	Model/type	RD waarde	Minimale dikte
KA18115	Spouwmuurisolatie	Termekomfort Nederland	HR++Termoparels - spouwmuurisolatie	1.10	40
KA18135	Spouwmuurisolatie	Knauf Insulation	Supafil Cavity Wall -spouwmuurisolatie	1.10	40
KA18270	Spouwmuurisolatie	Rockwool	Inblaaswol 002.005 - spouwmuurisolatie	1.10	50
KA18273	Spouwmuurisolatie	Saint Gobain Isover	InsulSafe Plus -spouwmuur	1.10	50
KA18292	Spouwmuurisolatie	Supearl	SUPEARL+	1.10	40
KA18294	Spouwmuurisolatie	Termekomfort Nederland	BioFoamPearls	1.10	40
KA18307	Spouwmuurisolatie	Plumers Isolatie	HR IsoWool	1.10	50
KA18308	Spouwmuurisolatie	Plumers Isolatie	HR IsoPearl	1.10	50
KA18312	Spouwmuurisolatie	IsoPrefs	EPS-schuimparels K5 gebonden met bindmiddel op dispers	1.10	50
KA18326	Spouwmuurisolatie	Van Nieuwpoort EPS	Plusparel HR++ -spouwmuurisolatie	1.10	50
KA18374	Spouwmuurisolatie	UniPearls	UniPearls++ Spouwmuur isolatie	1.10	50
KA18378	Spouwmuurisolatie	AddGreen Insulation	AddGreen Premium Insulation	1.10	50

Geselecteerde maatregel: Spouwmuurisolatie

Overzicht bijlagen: ?

Betaalbewijs / bankschrift    betaalbewijs.png    21-09-2023

Voeg hier de bijlagen toe:

De bijlagen met \* moet u verplicht uploaden bij uw maatregel. Als u verder nog aanvullende bijlagen heeft, bijvoorbeeld extra foto's, kunt u die uploaden via de bijlage "Overige". U kunt meer dan één "Overige bijlage" uploaden.  
 Tip: zorg dat u gelijk de juiste documenten toevoegt. Als u documenten later nastuurt verbruikt dat de afhandeling van uw aanvraag.  
 Tip: Heeft u meerdere facturen of betaalbewijzen? Upload de extra bestanden onder de knop "Overige" (na uploaden is er een nieuwe knop "Overige")

Factuur \*    Bijlage toevoegen  
 Foto \*    Bijlage toevoegen  
 Overige    Bijlage toevoegen

Vorige    Volgende

## Upload je factuur en foto's van de installatie

- Klik per onderdeel op **Bijlage toevoegen** en zoek het juiste bestand op uw computer op. Doe dit voor elk onderdeel. Staan alle bijlagen juist in het overzicht? Klik dan op **Volgende**.
- Wil je nog een maatregel toevoegen? Klik dan op kiezen en herhaal het proces. Vraag je subsidie aan voor 1 maatregel? Klik dan op **Afronden**.

## Controleer je gegevens

- Controleer het overzicht. Klopt iets niet? Klik dan op **Wijzig** en pas de gegevens aan. Klopt het overzicht met de ingevulde gegevens? Klik dan op **Volgende**.
- Controleer nogmaals het overzicht van de ingevoerde maatregelen. Hier zie je ook een voorlopig subsidiebedrag wat wordt toegekend. **Let op:** dit bedrag is een indicatie en kan nog veranderen. Klopt het overzicht? Klik dan op **Volgende**.
- Er volgt een overzicht van de complete gegevens die tijdens de aanvraag zijn ingevuld. Controleer deze gegevens. Kloppen de gegevens? Vink dan onderaan de pagina onder **Verklaring en ondertekening** het vinkje aan. Klik daarna op **Ondertekenen en verzenden** en je aanvraag wordt verzonden.

Verklaring en ondertekening

Hierbij verklaart de indiener het volgende:

- Ik ben bevoegd en/of gemachtigd om deze aanvraag te ondertekenen.
- Ik verklaar dat dit formulier en de bijlagen naar waarheid zijn ingevuld.

Vorige    Ondertekenen en verzenden

**“Het zit erop, goed bezig! Je krijgt bericht vanuit de RVO over de status van je aanvraag. Meestal wordt deze binnen 6-8 weken verwerkt. Klopt alle informatie? Dan krijg je daarna direct het bedrag op je bankrekening gestort.”**

 **Totaaladvies.nl**

Komt u er niet aan uit?  
Neem gerust  
contact met ons op.

[www.totaaladvies.nl](http://www.totaaladvies.nl)

[info@totaaladvies.nl](mailto:info@totaaladvies.nl)

085 401 10 96

